

# wikells sektionsfakta® VVS 11/12

Sedan 1989 ger vi ut sektionsfakta VVS. Vi vänder oss bl.a. till installatörer, konsulter och beställare inom VVS-branschen.

## Innehåll Luft

## Innehåll VS

- 1 lägenheter m.m.
- 2 allmänna lokaler
- 3 kontorslokaler
- 4 bostäder
- 5 förskolelokaler
- 6 skollokaler
- 7 industrilokaler
- 8 övriga lokaler
- 9 rör, vatten
- 10 rör, värme, kyla
- 11 rör, kulvert
- 12 rör, avlopp
- 13 teknisk armatur
- 14 sanitetsarmatur
- 15 porslin, rostfritt
- 16 pannor, växlare
- 17 värme, övrigt
- 18 m<sup>2</sup>-priser
- 19 kalkylexempel
- 20 à-prislista

### 20

à-prislista cirka 2600 st

#	Enh	Mtri	Tid	UE	à-pris
#120 00 00	Stålrör och rostfria rör	st	1,02	547:78	
#122 10 00	Inskärning i ledningar	st	1,09	585:37	
#122 10 01af	Dy 22,0 Inskärning	st	0,91	488:71	
#122 10 01ak	Dy 22,0 Inskärning	st	0,81	435:-	
#122 10 01al	Dy 22,0 Inskärning	st	1,37	735:74	
#122 10 01ap	Dy 22,0 Inskärning	st	1,02	547:78	
#122 10 01ar	Dy 22,0 Inskärning	st	1,02	547:78	
#122 10 01as	Dy 22,0 Inskärning	st	1,38	741:12	
#122 10 02af	Dy 35,0 Inskärning	st	1,47	789:45	
#122 10 02al	Dy 35,0 Inskärning	st	1,24	665:9-	
#122 10 02ak	Dy 35,0 Inskärning	st	1,09	585:3-	
#122 10 02al	Dy 35,0 Inskärning	st	1,09	585:3-	
#122 10 02ap	Dy 35,0 Inskärning	st	1,85	993:5-	
#122 10 02ar	Dy 35,0 Inskärning	st	1,38	741:1-	
#122 10 02as	Dy 35,0 Inskärning	st	1,67	896:-	
#122 10 03af	Dy 48,3 Inskärning	st	1,78	955:-	
#122 10 03al	Dy 48,3 Inskärning	st	1,50	805:-	
#122 10 03ak	Dy 48,3 Inskärning	st	1,32	708:-	
#122 10 03al	Dy 48,3 Inskärning	st	1,32	708:-	
#122 10 03ap	Dy 48,3 Inskärning	st	2,24	1202-	
#122 10 03ar	Dy 48,3 Inskärning	st	1,67	896:-	
#122 10 03as	Dy 48,3 Inskärning	st	1,67	896:-	
#122 24 40	Rostfria rör EN 1.4432, syrafäst	m	267:-	2212:-	
#122 24 41	pris exkl. legeringstillägg	m	861:10	2,48	866:96
#122 24 41	69x2,0 rör EN 1.4432	m	861:10	2,48	866:96

John Molin, J Mattssons VVS AB, Karlshamn



Vid badrumsrenovering och stambyte är det smidigt att använda sektionsfakta VVS för jämförelse med mitt anbudsunderlag. För löpande räkningsarbeten använder vi sektionsfakta tillsammans med beställaren, så att vi båda får en uppfattning om vad installationen skall kosta.

Kjell Blombäck, Sweco Systems AB, Umeå



Vi använder sektionsfakta VVS till alla typer av projekt för kostnadsberäkning av installationskostnader. Oavsett vilket skede i projektet befinner sig i, har vi möjlighet att ta fram kostnaderna.

### 3

kontorslokaler

3.003

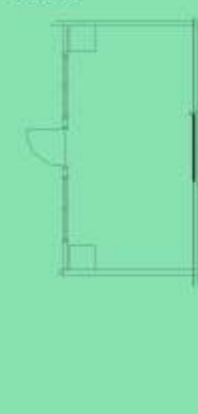

3.004

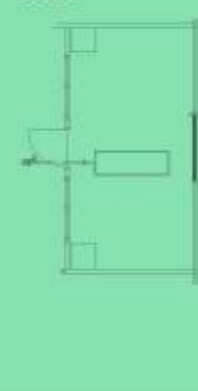

Kontor 2 personer, radiator

	Åtg	Mtri	Tid	UE
Radiator TP11-516/termostatv	1 st	1546:30	1,05	-
12 Vägglörlagd oisöl vs press	2,5 m	269:50	1,30	-
15 Vägglörlagd oisöl vs press	2,5 m	269:50	1,30	-
		2085:30	3,65	-

Materialekonomi 2 085:30  
Arbetslön 3,65 tim à 139:- 507:35  
Omkostnadsplägg 289% på arbetslön 1 466:24  
Sektionskostnad exkl moms 4 058:89

Kontor 2 personer, radiator, kylbaffel

	Åtg	Mtri	Tid	UE
Inköppning av värmare/kyltare	2 st	-	0,30	-
15 Färimel-ventil Tram Z20	2 st	261:80	-	-
15 Cu-rör iakt isöl/kylavv	3 m	1058:40	1,50	1209:66
Radiator TP11-516/termostatv	1 st	1546:30	1,05	-
12 Vägglörlagd oisöl vs press	2,5 m	269:50	1,30	-
15 Vägglörlagd oisöl vs press	2,5 m	269:50	1,30	-
		3408:50	5,45	1209:66

Materialekonomi 3 405:50  
Arbetslön 5,45 tim à 139:- 757:55  
Underentreprenader 3 005:36  
Omkostnadsplägg 289% på arbetslön 5 623:94  
Omkostnadsplägg 6% på UE 100:32  
Sektionskostnad exkl moms 33 221:12

### Prenumerera!

Du får den nya utgåvan vartannat år med automatik.

Vi skickar en påminnelse med brev eller e-post innan leverans, för koll av adress. Därefter skickar vi utgåvan med faktura på sedvanligt vis.

Du slipper bevaka utgivningsdatum och du får det **fraktfritt!**

Du kan när som helst säga upp prenumerationen.

### Information om kostnadsutvecklingen!

Kostnadsbevakning under 2011-2012 ingår. Du får e-postmeddelande när ny kostnadsbevakning finns att hämta till boken.

à-prislista cirka 2500 st

Ljuddämpare

#	Enh	Mtri	Tid	UE	à-pris
V2100000	Cirkulära ljuddämpare	st			
V2103010	Klimatbyrå CD 30 ljuddämpare	st			
V2103016 f2	KB CD30 100-600 ljuddämpare	st	465-	0,33	
V2103016 h1	KB CD30 100-600 ljuddämpare	st	465-	0,28	643:43
V2103016 h2	KB CD30 100-600 ljuddämpare	st	465-	0,28	616:40
V2103017 h1	KB CD30 125-600 ljuddämpare	st	560-	0,31	632:52
V2103017 h2	KB CD30 125-600 ljuddämpare	st	560-	0,31	711:40
V2103018 h1	KB CD30 160-600 ljuddämpare	st	620-	0,28	727:62
V2103018 h2	KB CD30 160-600 ljuddämpare	st	620-	0,28	771:40
V2103021 h1	KB CD30 315-600 ljuddämpare	st	620-	0,31	787:52
V2103021 h2	KB CD30 315-600 ljuddämpare	st	998-	0,54	1289:98
V2103022 h2	KB CD30 125-900 ljuddämpare	st	998-	0,28	819:40
V2103022 h2	KB CD30 125-900 ljuddämpare	st	998-	0,31	835:52
V2103040	Klimatbyrå CD 60 ljuddämpare	st			
V2103056 h1	KB CD60 125-900 ljuddämpare	st	1148-	0,28	1299:40
V2103057 h1	KB CD60 160-900 ljuddämpare	st	1275-	0,28	1426:40
V2103058 h1	KB CD60 200-900 ljuddämpare	st	1378-	0,38	1583:47
V2103059 h1	KB CD60 250-900 ljuddämpare	st	1583-	0,42	1810:10
V2103060 h1	KB CD60 315-900 ljuddämpare	st	1888-	0,54	2159:98
V2104150	Lindab SLGU 100 isöl ljuddämpare	st			
V2104173 h1	Lindab SLGU 250 600 100 isöl	st	1422-	0,42	1649:10
V2104174 h1	Lindab SLGU 250 900 100 isöl	st	1967-	0,42	2194:10
V2104174 h2	Lindab SLGU 250 900 100 isöl	st	1967-	0,42	2194:10
V2104177 h1	Lindab SLGU 315 600 100 isöl	st	1967-	0,47	2194:10
V2104177 h2	Lindab SLGU 315 600 100 isöl	st	1967-	0,47	2194:10

### 8

övriga lokaler

8.001



8.002

Butikslokal i galleria, 70 m<sup>2</sup>, kylid tilluft

	Åtg	Mtri	Tid	UE
V6004036 h1	Swegon EAGLE C a 200-600 Ceiling	1 st	1948:-	0,20
V6414015 h1	Swegon ALSc 125-200 ansel-läs	1 st	1063:-	0,98
V6004038 h1	Swegon EAGLE C a 315-600 Ceiling	2 st	3662:-	0,56
V6414019 h1	Swegon ALSc 200-315 ansel-läs	2 st	2624:-	2,08
8.003	a160 Ansl kanal+del iso 30 kond	4 m	642:-	1,20
8.004	a200 Ansl kanal+del iso 30 kond	4 m	908:-	1,60
8.016	a315 Cevkanal+del iso 30 kond	2 m	1155:-	1,60
V2021007 h1	Fläkt IRIS-315 klippjäll	2 st	2020:-	0,56
V2107038 h1	Velod BDER-30-031-060 ludd	2 st	3210:-	1,08
2.006	WC/RWC	1 st	975:-	1,21
V6314310 h1	Swegon GRlc 500-200 galler	1 st	758:-	0,33
V6414039 h1	Swegon TRGc 500-200-315-B	1 st	2163:-	1,12
V2000117 k1	315 spirokanal	3 m	1039:50	1,50
		22465:50	14,00	3005:36

Materialekonomi 22 465:50  
Arbetslön 14,00 tim à 139:- 1 946:-  
Underentreprenader 3 005:36  
Omkostnadsplägg 289% på arbetslön 5 623:94  
Omkostnadsplägg 6% på UE 100:32  
Sektionskostnad exkl moms 33 221:12

3,5 l/s/m<sup>2</sup> i butiksdal

	Åtg	Mtri	Tid	UE
10.00				
10.00				
V300				
V300				
V300				
V300				
V300				
8.017				
2.006				
2.012				
V633				
V670				
V200				
V200				
V200				

Härmed beställs:

— st sektionsfakta VVS  
å 3.700:- (bok inkl cd)

Leverans 2011-02-15!



Jag vill prenumerera på kommande upplagor av sektionsfakta VVS, fraktfritt - ej bindande.

Företag\* \_\_\_\_\_

Kontakt\* \_\_\_\_\_

Gatuadr\* \_\_\_\_\_

Postnr\* \_\_\_\_\_ Ort\* \_\_\_\_\_

Org.nr\* \_\_\_\_\_

Telefon \_\_\_\_\_

E-post\* \_\_\_\_\_

Ev fakturamärkning \_\_\_\_\_

# B



# VVS-boken du inte har råd att undvara!

## Fördelar med CD:n som följer med boken!

- Hela boken på en CD
- Enkelt att hitta - snabba sökningar
- Utskrift av byggdelar
- Prisuppdateringar under 2011/2012 ingår
- Du får e-postmeddelande när ny uppdatering finns att hämta till CD:n



Bygg

EL

VS

Luft

Industrirör

## Kalkylprogram - <sup>wikells</sup>sektionsdata®

- Å-prislista för rör och luftbehandling med olika förläggningssätt
- Färdiga VVS-byggdelar (recept) som du enkelt kan ändra i
- Lätt att skapa egna å-priser, VVS-byggdelar och typrum
- Välj att jobba med generella påslag eller detaljerad slutsida
- Möjlighet att arbeta med grossistprislister och rabattbrev
- Prisförfrågningar via internet
- Möjlighet att importera mängder från VVS-ritningar
- Materialinformation över internet

Se film, beställ visning på [www.wikells.se](http://www.wikells.se)!



Päronvägen 4, 352 61 Växjö, Tfn: 0470-70 19 70, [post@wikells.se](mailto:post@wikells.se)

[www.wikells.se](http://www.wikells.se)

Frankeras ej.  
Mottagaren  
betalar portot.

## Wikells Byggberäkningar AB

SVARSPOST

20577361

350 08 VÄXJÖ



Helt omarbetad utgåva!

